LET'S TALK

DIGITALE LEHRE NEU GESTALTEN

PROJEKTWOCHE
UNIVERSITÄT KASSEL DIGITAL

06. - 10. NOV. 2023

PROGRAMM

ABOUT US

Gemeinsam die Zukunft der Lehre gestalten

Das Projekt "Universität Kassel digital: Universitäre Lehre neu gestalten" (UKS_digi) beschäftigt sich seit Juli 2021 an der Universität Kassel mit innovativen, digitalen Lehr-Lern-Formaten. In 16 fachlichen und zwei Querschnittsprojekten werden innovative Lehr-Lern-Formate erprobt und evaluiert.
Jetzt brauchen wir euch Studierende und eure Ideen, Wünsche und Meinungen, um Weichen für die Zukunft der (digitalen) Lehre an der Universität Kassel stellen zu können.

WIR WOLLEN MIT EUCH REDEN! ÜBER DIE ZUKUNFT DER (DIGITALEN) LEHRE AN DER UNIVERSITÄT KASSEL.

Welche Entwicklungen mit Blick auf die Digitalisierung der universitären Lehre erfreuen euch, welche beobachtet ihr mit Skepsis? An welchen Stellen erleichtern euch digitale Studienangebote euer Studium und unterstützen euch und wo fühlt ihr euch vielleicht durch digitale Lehrangebote überfordert oder alleingelassen?

WERDET AKTIV IN DER GESTALTUNG DER ZUKUNFT DER (DIGITALEN) LEHRE AN DER UNIVERSITÄT KASSEL!

Im Rahmen der Projektwoche “DIGITALE LEHRE NEU GESTALTEN” stellen sich euch die UKS_digi Projekte vor, es gibt Workshops, Plena und Raum für eure Stimmen.

GESTALTET DIGITALE LEHRE AN DER UNI KASSEL NEU
Z.B. IM RAHMEN DER ZUKUNFTSWERKSTÄTTEN

Nehmt an den Veranstaltungen teil, gebt euer Feedback zu bisher entwickelten (digitalen) Learning Designs, äußert Wünsche und gebt Impulse.
Nur so können eure konkreten Anliegen auch in den innovativen Lehr-Projekten und der Hochschulleitung gehört werden.

Kontakt

Bei Fragen wendet euch bitte an: UKS_digi@uni-kassel.de

Stiftung Innovation in der Hochschullehre

UKS_digi
UNIVERSITÄRE LEHRE NEU GESTALTEN

06.–10. NOVEMBER 2023

Wochentag	08:00 -10:00	10:00 -12:00	12:00 -14:00	14:00 -16:00	16:00 -18:00	18:00 - 20:00
Montag 06.11.23	Eröffnungsevent	DiMo -Start		virtuelle Baustelle		
Dienstag 07.11.23		Quizmate Chatbot	DigiMaX	English skills	VR und Sprachen	
		digitale Barrierefreiheit				
Mittwoch 08.11.23		Ei Gude!		Lehramt 2.0		
		VR und Chemie		Zukunftswerkstatt 1		
		English skills				
		DigiMaX				
		digitales Schülerfeedback				
Donnerstag 09.11.23		Quizmate Chatbot		inklusiver Sportunterricht		
		digitale Matheaufgaben				
Freitag 10.11.23	kollaboratives Arbeiten im Digitalen			digitale Portfolios		
		DiMo - Prämierung		Zukunftswerkstatt 2		
		virtueller Studierendenarbeitsplatz				

HoPla | Willi Allee | Witzenhausen | KHS/Aueparkhalle/Pfannkuchstr. | AVZ

Infostand | Workshop | Zukunftswerkstatt | Challenge | Präsentation | Try Out Area

TIMETABLE

LEGENDE

Veranstaltungsformate

Infostand
Hier erhälst du Informationen zum Projekt. Ansprechpartner:innen sind vor Ort.

Workshop
In Workshops werden gemeinsam Tools, Methoden oder Konzepte erprobt.

Zukunftswerkstatt
Hier wird Zukunft gemeinsam gestaltet!

Challenge
Challenge accepted - hier kannst du dich ausprobieren und gewinnen!

Austauschforum
Hier gibt es Raum für lockeren Austausch im Plenum oder Kleingruppen.

Präsentation
Hier wird dir ein Projekt, Tool oder Konzept vorgestellt.

Try Out Area
Hier kannst du dich ausprobieren!

Standorte

- HoPla
- AVZ
- KHS/Aueparkhalle/Pfannkuchstr.
- Willi Allee
- Witzenhausen

online oder Präsenz

- online
- Präsenz

#Fachgebiet
#Schlagwort

Workshopleitung / Veranstaltungsdurchführung
Diese Person(en) führen die Veranstaltung durch.

QR-CODE
PROGRAMM ONLINE

LINK ZUR ANMELDUNG

ZUKUNFTS-
WERKSTATT

"It's not rocket science!"

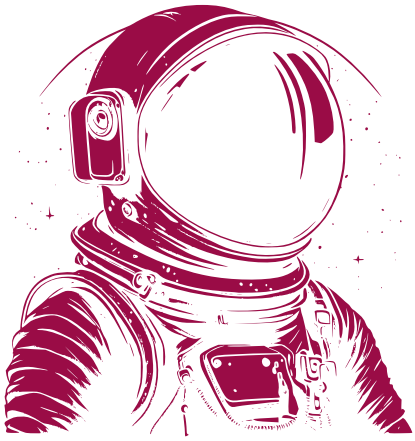

ZUKUNFTSWERKSTATT

... UND ES HAT ZOOM GEMACHT!

GEMEINSAM DIGITALE LEHRE (UM)GESTALTEN

Immer nur "digital first, Bedenken second?" Spätestens seit Corona ist die digitale Lehre fester Teil des Uni-Alltags. Aber so richtig ideal läuft sie noch lange nicht. Oder? Was stört oder fehlt euch daran? Was würdet ihr anders machen? Was muss dazu unbedingt mal gesagt werden? Und welche Verbesserungsvorschläge habt ihr?

In dieser Zukunftswerkstatt sprechen wir über alle eure Bedürfnisse, Sorgen, Erfahrungen, Fragen, Wünsche und Ideen im Zusammenhang mit der digitalen Lehre. Mitmachen erwünscht! Eure Impulse aus der Zukunftswerkstatt fließen dann direkt ins Projekt UKS_digi (Universität Kassel digital: Universitäre Lehre neu gestalten) - dafür seid ihr herzlich eingeladen am Freitag, den 17.11.23 um 09:30 Uhr eure Ergebnisse zu präsentieren.

Wir freuen uns darauf, euch in einer der beiden Zukunftswerkstätten begrüßen zu dürfen.

Tobias Gralke

MI. 08.11. 14:00-19:00
WITZENHAUSEN
CAMPUS STEINSTRASSE, H21, RAUM 1018

ODER

FR. 10.11. 14:00-19:00
HOPLA, AB 10, RAUM 0219-0222 (STUDIO)

- Hopla
- Witzenhausen
- Präsenz

ZUKUNFTS-
WERKSTATT

LINK ZUR ANMELDUNG

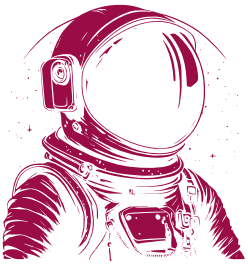

HOW TO ZUKUNFTSWERKSTATT

... UND ES HAT ZOOM GEMACHT!

GEMEINSAM DIGITALE LEHRE (UM)GESTALTEN

"It's not rocket science!"

PHASE 1:
Austausch & Vorbereitung
Thema erkunden, Input durch Moderation & Erfahrungssautausch

PHASE 2:
Kritikphase
Frustrationsmomente äußern & Probleme beleuchten

PHASE 3:
Fantasiephase
Äußern von Wünschen und Ideen & Entwicklung von konkreten Zukunftsentwürfen

PHASE 4:
Verwirklichungsphase
Die Zukunftsentwürfe einem Realitätscheck unterziehen & Forderungen formulieren

PHASE 5:
Nachbereitung
Iterative Prozessreflexion & Raum für Ungesagtes

GEMEINSAM DIGITALE LEHRE (UM)GESTALTEN

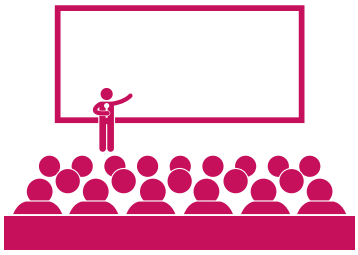

Präsentiert eure Ergebnisse!

MONTAG
06.11.23

Info- und Gesprächsstand

#DigitaleLehreGestalten

Beginne deine Reise zu den innovativen Ideen aus dem Projekt „Universität Kassel digital – Universitäre Lehre neu gestalten“ an unserem Infostand und komme mit uns über die digitale Lehre is Gespräch

Infostand

Als Studierende:r hast du die Gelegenheit, dich über die innovative Ansätze in der digitalen Lehre aus unserem Projekt aus erster Hand zu informieren und mit uns in den Austausch zu kommen. In unserer Projektwoche bieten wir dir einen exklusiven Einblick in die spannende Welt der digitalen Bildung im Rahmen von UKS_digi. Erkunde eine virtuelle Baustelle oder 360-Grad-Lerumgebungen, nimm an der DiMo-Programmierchallenge teil, erkunde die Welt der chemischen Moleküle mit einer VR-Brille oder informiere dich über Bildungsmythen oder erlebe wie studieren mit Barrieren sich anfühlt.
Bei uns erfährst du, wie du von den neuesten Entwicklungen im Rahmen des Projektes profitieren kannst und wann und wo du hautnah mehr zu den einzelnen Teilprojekten erfahren kannst.
Zudem zeigen wir dir, wie du dich im Rahmen der Zukunftswerkstätten „...und es hat Zoom gemacht! Gemeinsam digitale Lehre (um)gestalten” am Mi., den 08.11. im Witzenhausen oder am Fr., den 10.11. am HoPla ganz konkret mit deinen eigenen Ideen einbringen kannst. Interessiert? Bei uns kannst du dich direkt und verbindlich zu einer der Zukunftswerkstätten anmelden: Werde aktiver Teil der digitalen Zukunft in der Lehre und gestalte sie mit!

Komm bei uns vorbei, um inspirierende Einblicke zu gewinnen und spannende Gespräche zu erleben.

Wir freuen uns auf deinen Besuch!

MO. 06.11. 09:00-13:00
FOYER CAMPUS CENTER

Hopla
Präsenz

MONTAG
06.11.23

DiMo-Visualisierungs-Challenge #Start

#Studierende mit Grundkenntnissen oder Interesse an Logik

Challenge

Austauschforum

Bist du Student:in mit Grundkenntnissen oder Interesse an Logik? Dann ist die DiMo-Visualisierungs-Challenge (Prämierung der besten Visualisierungen am 10.11.2023 um 10:00 - 12:00 Uhr Raum 1304) genau das Richtige für dich! In dieser Veranstaltung hast du die Chance, deine logischen Fähigkeiten unter Beweis zu stellen, indem du aussagenlogische Probleme modellierst & in HTML visualisierst. Die Challenge basiert auf DiMo, einem Lerntool zur Unterstützung beim Erlernen von aussagenlogischen Modellierungen. Warum teilnehmen? Hier ist, was dich konkret erwartet:

- Kennenlernen von DiMo und aussagenlogischer Modellierung in einem kurzen Einführungsworkshop
- praktische Anwendung deiner logischen Kenntnisse
- die besten Visualisierungen werden am Ende der Projektwoche prämiert

B.Sc. Maurice Herwig

MO. 06.11.
10:00-12:00
SEMINARRAUM 1304, FG THEORETISCHE INFORMATIK

Willi Allee

Präsenz

MONTAG
06.11.23

Digitales Lernen mit der virtuellen Baustelle

#Bauwesen
#Architektur

Workshop

Austauschforum

In diesem Workshop stellen wir euch die virtuelle Baustelle "DiviBau" vor. Dabei wird im Fokus stehen, dass ihr die Möglichkeit habt die digitale Baustelle kennenzulernen und zu erkunden. Gemeinsam wollen wir mit dem digitalen Gebäudemodell arbeiten. Dabei werdet ihr durch die Projektkoordinatoren bei der Navigation im Modell und bspw. bei der Auswahl der Elemente bzw. Bauteile des Modells unterstützt. In einer Gruppenarbeitsphase habt ihr dann die Möglichkeit euch anhand einer projektbezogenen Aufgabenstellung mit vorher festgelegten Fragestellungen auseinanderzusetzen und selbst Lösungsvorschläge zu konzipieren. Im Anschluss besteht die Möglichkeit, die erlangten Erkenntnisse mit der Lehrperson zu diskutieren und zu evaluieren und Feedback oder Anregungen zur Verbesserung der digitalen Baustelle zu geben.

B.Sc. Andre Sennhenn

MO. 06.11.
14:15-14:45
MÖNCHEBERGSTR. 7, R. 1111

Hopla
Präsenz

DIENSTAG
07.11.23

Quizmate – Ein Chatbot für Microlearning mit Lernvideos

#Selbstlerntipps
#Chatbot

Infostand

Schluss mit eindimensionalem Lernen und langweiligen Vorlesungs-aufzeichnungen!
Wir stellen den Quizmate als Alternative vor. Schau dir kurze themenbezogene Lernvideos an und lerne interaktiv mit dem Quizmate Chatbot. Dabei erstellst du kurze Lerninhalte, welche dir von Dozenten als Quiz (auch in der Klausur) begegnen können. Neugierig? Dann komm zu uns an den Infostand und teste unseren neuen Chatbot!

M.Sc. Dennis Benner

Dl. 07.11.
10:00-12:00
ITEG, PFANNKUCHSTR. 1, RAUM 1350

Pfannkuchstr.
Präsenz

DIENSTAG
07.11.23

DigiMaX: So erstellst Du (Mathematik-)Erklärvideos

#Alle Studierenden

Infostand

Try Out Area

Am Infostand kannst Du Dir von Studierenden erstellten Mathematik-Videos anschauen und Einblicke in die Entstehungsgeschichte der Erklärvideos aus den DigiMaX-Seminaren erhalten. Du erfährst etwas über die Herausforderungen und spannenden Möglichkeiten bei der Erstellung von Fach-Videos und kannst die Arbeit mit einem Teleprompter und einfachen Mikrofon-Settings ausprobieren. Wie eine gute Ausleuchtung gelingt? Schau es Dir für ein einfaches Legevideo an!

Alexander Grabowski

Dl. 07.11.
12:00-14:00
AVZ VOR DER MENSA

AVZ
Präsenz

DIENSTAG
07.11.23

Refreshing English skills - Any day, any time

#Alle Studierenden
#English

Infostand

Try Out Area

Du willst mal wieder deine Englischkenntnisse auffrischen, aber hast noch kein passendes Selbstlernangebot an der Uni dafür gefunden? Das Sprachenzentrum lädt zum Kennenlernen von verschiedenen digitalen Lernangeboten zum eigenständigen Englischlernen und einen Austausch darüber ein. Du kannst Aktivitäten testen und Lernszenarios begutachten. Durch dein Feedback wirkst du positiv an der weiteren Entwicklung von zukünftigen Online-Materialien zum Englischlernen an der Uni Kassel mit. Visit us and get involved! Welcome!

Judith Labs

Dl. 07.11.
14:00-16:00
KW 5, EG 001

HoPla
Präsenz

DIENSTAG
07.11.23

Barrieren hautnah

#Alle Studierenden

Workshop

Try Out Area

In unserer Try-out-Ausstellung findet ihr Simulations- bzw. Assistenz-Software sowie eine Reihe von Alltagshelfern für Menschen mit Beeinträchtigungen. Probiert selbst einmal aus, beeinträchtigt Vorlesungen zu folgen oder Webseiten z. B. blind zu durchforsten. Wir zeigen mögliche Lösungen, die Barrieren verringern. Spielerisch könnt Ihr herausfinden, wie scharf Eure Sinne sind. Als Highlight zeigen wir euch, welche Möglichkeiten hier 3D-Drucker bieten, sowie ein Braille-Display, mit dem man bewegte Bilder tastbar machen kann. Wir freuen uns auf eure Anliegen, Fragen und Anregungen. Wenn Ihr also Lust habt die Welt einmal mit „anderen“ Sinnen wahrzunehmen, dann kommt vorbei!

Fatime Görenekli

Dl. 07.11.
10:00-16:00
ARNOLD-BODE-STR.10, R.0219-0222

HoPla
Präsenz

DIENSTAG
07.11.23

360-Grad-Lernumgebungen und Virtuelle Realität im Fremdsprachenunterricht

#Lehramt
#Fremdsprachen
#VR

Workshop

Try Out Area

Du interessierst dich für die vielfältigen Einsatzmöglichkeiten von 360-Grad-Lernumgebungen und Virtual Reality (VR) im Fremdsprachenunterricht? Dann bist du hier genau richtig! In einer zunehmend digitalisierten Welt geben Technologien neue Impulse für das Lehren und Lernen von Fremdsprachen, indem sie ein immersives und interaktives Lernerlebnis bieten. In einer "Open Space" Lernumgebung hast du die Möglichkeit, VR-Brillen selbst auszuprobieren und verschiedene Bildungs- und Sprachlern-Apps zu testen und uns Feedback dazu zu geben. Lässt du dich von VR-Umgebungen und Apps zum Lernen motivieren? Wir freuen uns auf einen gemeinsamen Austausch, denn deine Erfahrungen und dein Feedback geben uns die Möglichkeit, unser Projekt weiterzuentwickeln.

Wiebke Sophie Ost

Dl. 07.11.
16:15-17:45
KURT-WOLTERS-STR. 5, RAUM 0012

Hopla
Präsenz

MITTWOCH
08.11.23

DigiMaX: So erstellst Du (Mathematik-)Erklärvideos

#Alle Studierenden

Infostand

Try Out Area

Am Infostand kannst Du Dir von Studierenden erstellten Mathematik-Videos anschauen und Einblicke in die Entstehungsgeschichte der Erklärvideos aus den DigiMaX-Seminaren erhalten. Du erfährst etwas über die Herausforderungen und spannenden Möglichkeiten bei der Erstellung von Fach-Videos und kannst die Arbeit mit einem Teleprompter und einfachen Mikrofon-Settings ausprobieren. Wie eine gute Ausleuchtung gelingt? Schau es Dir für ein einfaches Legevideo an!

Alexander Grabowski

MI. 08.11.
10:00-12:00
FOYER IN DER KURT-WOLTERS NR. 5

HoPla
Präsenz

MITTWOCH
08.11.23

Refreshing English skills - Any day, any time

#Alle Studierenden
#English

Infostand

Try Out Area

Du willst mal wieder deine Englischkenntnisse auffrischen, aber hast noch kein passendes Selbstlernangebot an der Uni dafür gefunden? Das Sprachenzentrum lädt zum Kennenlernen von verschiedenen digitalen Lernangeboten zum eigenständigen Englischlernen und einen Austausch darüber ein. Du kannst Aktivitäten testen und Lernszenarios begutachten. Durch dein Feedback wirkst du positiv an der weiteren Entwicklung von zukünftigen Online-Materialien zum Englischlernen an der Uni Kassel mit. Visit us and get involved! Welcome!

Judith Labs

Mi. 07.11.
10:00-12:00
KW 5, EG 001

HoPla
Präsenz

MITTWOCH
08.11.23

Und dann hab‘ ich gefragt: Ei Gude! Wer bist du denn?

#Alle Studierenden

Workshop

Du hast keine Lust auf die immer gleichen Kennlernspiele und Icebreaker in online Veranstaltungen, aber dir ist eine vertraute Arbeitsatmosphäre auf Augenhöhe wichtig - dann schau in unserem online Workshop vorbei! Egal ob im Seminar, im Projekt oder der Arbeitsgruppe: Gemeinsames Lernen und Arbeiten ist angenehmer und klappt besser, je vertrauter man mit seinen Kommiliton:innen ist. Onlinebasierte Tools und Methoden können die klassische Vorstellungsrunde: „Ich bin, ich heiße, ich studiere…“ ablösen. Sie bieten neue Möglichkeiten, „das Eis zu brechen“, abseits der immer gleichen Kennenlernspielchen. In unserem Workshop werden wir gemeinsam einige Tools und Methoden kennenlernen und praktisch erproben, die ein gegenseitiges Kennenlernen im digitalen Raum ermöglichen.

Nicholas Henkel

MI. 08.11.
10:00-11:30
HTTPS://UNI-KASSEL.ZOOM.US/J/97438746557?PWD=Q3QRBM4RVDFOU0VKBEKZQVFOMTJIQT09

online

MITTWOCH
08.11.23

Mit digitalem Schüler:innenfeedback arbeiten – Praktische Ansätze für Lehramtsstudierende

#alle Lehramtsstudierenden

Workshop

In diesem Workshop schauen wir uns gemeinsam an wie du am besten (digitales) Feedback von deinen Schüler:innen einholen kannst. Worauf bezieht sich Schüler:innenfeedback eigentlich und welche Tools und Möglichkeiten hast du, Feedback sinnvoll einzuholen und auszuwerten. Und vor allem erkunden wir, was das Unterrichtspotential von Schüler:innenfeedback ist: verschiedene digitale Tools um von Schüler:innen Feedback zum eigenen Unterricht einzuholen werden vorgestellt und diskutiert. Von spielerischen Aktivitäten bis hin zu kreativen Aufgaben – wirst du eine Möglichkeiten in unserem interaktiven Workshop kennenlernen und erfahren wie du dadurch Schüler:innen begeistern und motivieren kannst.

Die Veranstaltung ist auf 20 Teilnehmer:innen begrenzt. Bitte melde dich direkt bei Suna Yıldız an: suna.yildiz@uni-kassel.de Falls du keine Anmeldebestätigung erhältst, ist der Kurs leider schon voll. Der Zoom-Link wird an die zugelassenen Teilnehmer:innen zeitnah versendet.

M.A. Suna Yildiz

online

MI. 08.11.
10:00-12:00
ZOOMLINK WIRD VIA MAIL BEKANNT GEGEBEN

MITTWOCH
08.11.23

Chemie durch die virtuelle Brille erfahren

#Chemie
#VR

Try Out Area

Du interessierst dich für Chemie und willst bis in die Ebene der Atome und Moleküle vordringen und mit diesen interagieren? Kein Problem, dann komm vorbei! Dies wird möglich durch die virtuelle Realität. Bei uns kannst du diverse VR-Anwendungen, die sich mit Chemie beschäftigen, ausprobieren. Dafür bekommst du eine kurze Einführung in das Thema „Lernen mit VR“, sowie in den Umgang mit einer VR-Brille. Wir freuen uns auf den gemeinsamen Austausch und darauf, zu hören, was du von deiner eigenen VR-Experience in der virtuellen Welt der Chemie berichtest. Wir freuen uns auf den Austausch und auf euer Feedback!

Dr. Mareike Frevert

MI. 08.11.
10:00-12:00
RAUM 0434 (AVZ III)

AVZ
Präsenz

MITTWOCH
08.11.23

Lehramt 2.0: Digitale Bildungsformate für Lehramtsstudierende

#alle Lehramtsstudierenden

Präsentation

Try Out Area

Du studierst auf Lehramt und hast Lust, neue digitale Bildungsformate und Methoden kennenzulernen? Dann komm zu unserer Infoveranstaltung! Wir stellen dir verschiedene Projekte für ein Lehramt 2.0 vor. Im Rahmen von "Unterricht unter der Lupe" hast du die Möglichkeit, einen Selbstlernkurs zum kooperativen Lernen zu testen und deine Fähigkeiten in der Analyse von Unterrichtsvideos zu schärfen. Bei "Peer" erwarten dich spannende Podcasts zu Bildungsmythen, wie bspw. die Entzauberung von Lerntypen. "Q4L" bietet einen Selbstlernkurs im Bereich Statistik an. Hier bekommst du das nötige Rüstzeug, um eigenständig quantitative Studien durchzuführen und statistische Methoden erfolgreich anzuwenden. Wenn du die Inhalte vor Ort selbst ausprobieren möchtest, bring bitte ein digitales Endgerät (Handy, Tablet, Laptop) und Kopfhörer mit. Wir freuen uns auf dein Feedback zu unseren Ideen für ein Lehramtsstudium 2.0!

Anne Böhnert, Julia Götzfried,
Luisa Nägel

MI. 08.11.
14:15-15:45
ARNOLD-BODE-STR. 10, RAUM 0312

Hopla
Präsenz

DONNERSTAG
09.11.23

Quizmate – Ein Chatbot für Microlearning mit Lernvideos

#Selbstlerntipps
#Chatbot

Infostand

Schluss mit eindimensionalem Lernen und langweiligen Vorlesungsaufzeichnungen! Wir stellen den Quizmate als Alternative vor. Schau dir kurze themenbezogene Lernvideos an und lerne interaktiv mit dem Quizmate Chatbot. Dabei erstellst du kurze Lerninhalte, welche dir von Dozenten als Quiz (auch in der Klausur) begegnen können. Neugierig? Dann komm zu uns an den Infostand und teste unseren neuen Chatbot!

M.Sc. Dennis Benner

DO. 09.11.
10:00-12:00
ITEG, PFANNKUCHSTR. 1, RAUM 1350

Pfannkuchstr.
Präsenz

DONNERSTAG
09.11.23

Mathe - digitale Aufgaben von und für Studierende

#Mathe

Präsentation

Austauschforum

Die nächste Matheprüfung steht an, aber du findest keine passenden Lernmaterialien? - Dann komm mit uns ins Gespräch! Denn bei uns kannst du aktiv an der Erstellung von mathematischen online Lehrmaterialien wie Online-Übungsaufgaben oder OSAs (Online Self Assesments) mitwirken. So kannst du uns Impulse und Ideen geben, wie online Lehr-Lern-Materialien in Mathe gestaltet werden müssen, damit sie dir beim Lernen helfen. Dafür wollen wir – das Projekt „Einsatz von digitalen Kurztests in der Mathematik für Wirtschaftswissenschaften“ – dir zeigen, was unser derzeitiges Angebot für Selbstlernphasen in Mathe über Moodle beinhaltet und mit dir darüber sprechen, wie du aktiv Lernmaterialien für Selbstlernphasen mitgestalten kannst. Außerdem wollen wir darüber reden, was du brauchst, damit du dich bestmöglich in die Gestaltung der Selbstlerninhalte einbringen kannst – hier hoffen wir, dass du uns etwas darüber erzählen wirst, was dich motiviert und wie das Mitgestalten am besten funktionieren kann. Wir freuen uns auf den Austausch mit dir!

Bitte bring deinen eigenen Laptop mit.

Dr. Stefan Büchele, Katharina Lassen

DO. 09.11.
10:00-12:00
NORA-PLATIEL-STR. 9, RAUM 0402

Hopla
Präsenz

DONNERSTAG
09.11.23

Sportunterricht mit inklusiven Gruppen

#Lehramt
#Sport

Try Out Area

Workshop

Du bist Sportstudent:in und möchtest gerne einen inklusiven Sportunterricht anbieten, weißt aber noch gar nicht so recht wie Du das umsetzen kannst? Zwar wird die gemeinsame Beschulung aller Kinder und das damit verknüpfte Motiv der Gleichberechtigung von Lehrkräften überwiegend bejaht, allerdings wird die konkrete Umsetzung eines inklusiven Sportunterrichts durchaus kritisch betrachtet. Lehramtsstudierende im Fach Sport fühlen sich oftmals nicht genug für einen gemeinsamen, inklusiven Unterricht ausgebildet und vorbereitet. Wenn es dir auch so geht, kannst du bei uns Einblicke gewinnen, die die theoretischen Aspekte sowie Sportpraxis (Videos und Selbstversuche) vereinen, denn am IfSS haben wir genau dafür ein Seminar konzipiert, das die theoretischen und praktischen Elemente (Videos, Selbstversuche) verbindet. In unserer Veranstaltung kannst Du inklusive Sportspiele kennenlernen und durchführen und gemeinsam mit uns darüber reflektieren. Wir freuen uns auf dich und deine Impulse!

Tobias Hillebrand

DO. 09.11.
14:00-15:30
DAMASCHKESTR. 25, AUEPARKHALLE (SPORTHALLE)

Aueparkhalle
Präsenz

FREITAG
10.11.23

Try-Out Area für kollaboratives Arbeiten im Digitalen

#Berufsqualifizierung
#Kollaboration

Try Out Area

Workshop

Langeweile Adé! Unter Leitung des Fachgebiets Personalwirtschafts- und Organisationslehre erproben wir im Projekt "Kollaboratives Arbeiten im digitalen Lehrkontext" für euch Studierende, inwiefern digitale Kollaborationstools, wie z.B. Miro und Mural, für einen zeitgemäßen, abwechslungsreichen sowie verbesserten Transfer von Veranstaltungsinhalten sorgen. Durch die spielerische Einbindung der oben genannten Tools möchten wir, dass ihr euch im digitalen Raum kreativ ausprobiert und Spaß daran habt, die individuell auf euch zugeschnittenen Aufgaben zu lösen. Gleichzeitig verfolgen wir das Ziel, eure digitalen Fähigkeiten sowie kollaborativen Metakompetenzen weiterzuentwickeln. Auf diese Weise möchten wir euch schon heute auf die beruflichen Anforderungen auf dem Arbeitsmarkt vorbereiten und bestmöglich qualifizieren.

M.A. Vlora Isufi, B.Sc. Songül Didem Öz

FR. 10.11.
09:00-13:00
PC-POOL 1 WISO A 1215/1216

Hopla
Präsenz

FREITAG
10.11.23

Virtueller Studierendenarbeitsplatz

#AlleStudierenden

Try Out Area

Austauschforum

Du nutzt in der Uni-Bibliothek einen Windows-PC, hast ein MacBook aber auch ein Android Handy? Dich nervt, dass alle Apps und Anwendungen überall anders aussehen und du dich immer wieder neu orientieren musst? – Hier können wir dir helfen! Mit der VDI (Virtuellen Desktop Infrastruktur) können wir standardisierte virtuelle Desktop-Arbeitsplätze mit verschiedensten virtualisierten Anwendungen unter Windows anbieten. Über die VDI sieht dein Desktop auf allen Endgeräten gleich aus!
Komm vorbei und teste die VDI und ihre Anwendungen und gib uns Feedback dazu! Der Vorteil der VDI besteht darin, dass du quasi weltweit von jedem physikalischen Endgerät (BYOD – bring your own device) auf deinen virtuellen Desktop zugreifen kannst – und immer alles „beim alten“ bleibt. Zudem musst du dich um die Wartung und Konfiguration nicht selber kümmern, da die die virtuellen Desktops zentral administriert werden.

Niklas Wode

FR. 10.11.
10:00-14:00
IT-SERVICEZENTRUM,
MÖNCHEBERGSTRASSE 11, RAUM 2410

Hopla
Präsenz

FREITAG
10.11.23

DiMo-Visualisierungs-Challenge #Prämierung

#Studierende mit Grundkenntnissen oder Interesse an Logik

Challenge

Austauschforum

Heute werden die die besten Visualisierungen der am Montag gestarteten DiMo-Challenge prämiert! Komm vorbei und schau dir die Sieger-Visualisierungen an. In dieser Challenge haben einige deiner Kommiliton:innen ihre logischen Fähigkeiten unter Beweis gestellt, indem sie aussagenlogische Probleme modelliert & in HTML visualisiert haben - sei gespannt auf die Ergebnisse.

B.Sc. Maurice Herwig

FR. 10.11.
10:00-12:00
SEMINARRAUM 1304, FG THEORETISCHE INFORMATIK

Willi Allee

Präsenz

FREITAG
10.11.23

Projektpitch und Feedbackrunde: digitale Portfolio- und Ausstellungsformate

#AlleStudierenden
#KHS

Präsentation

Austauschforum

Wie stellst du dir die digitale Kunsthochschule vor? Wo zeigst du deine Arbeiten? Wie gestaltest du dein Netzwerk? Was muss ein digitales Portfolio für dich leisten? In diesem Workshop wollen wir euch, den Studierenden der Kunsthochschule Kassel, den aktuellen Stand des Projektes "digitale Portfolio- und Ausstellungsformate" näher bringen und in einem Gespräch herausarbeiten, was für euer Studium an der Kunsthochschule eine digitale Bereicherung wäre. Besonders interessiert uns dabei eure Sichtweise auf die derzeitigen Angebote, euren Umgang mit dem „Showcase“ eurer Arbeiten und euren Input zum Projekt. Wir freuen uns darauf, euer Feedback in die Entwicklung des Projektes mit aufzunehmen.

Elko Braas

FR. 10.11.
14:00-16:00
SEMINARRAUM NEUE MEDIEN
NORDBAU, RAUM 0311

KHS
Präsenz

UKS_DIGI

Über das UKS_digi Projekt

UKS_digi
UNIVERSITÄRE LEHRE NEU GESTALTEN

In 16 fachlichen Teilprojekten und zwei Querschnittsprojekten nimmt das UKS_digi Gesamtprojekt die Impulse der ad hoc Digitalisierung der Hochschullehre, ausgelöst durch die Corona-Pandemie auf und entwickelt sie weiter. Innovative digitale Lehrformate sollen (weiter)entwickelt und nachhaltig in der Hochschule implementiert werden. Die Digitalisierung der Lehre ist im Rahmen der Gesamtstrategie der Universität Kassel im Entwicklungsplan 2020-2024 sowie im Leitbild Lehre von 2019 formuliert und gewinnt nun u.a. im UKS_digi Projekt an Gestalt. Das von der Stiftung Innovation in der Hochschullehre im Rahmen der FBM2020-Förderlinie geförderte UKS_digi Projekt fokussiert bei der Neugestaltung digitaler universitärer Lehre mit Blick auf die Digitalisierungsstrategie der Universität Kassel insb. die Ziele eines inklusiven Bildungszugangs unter Berücksichtigung unterschiedlicher Bildungsvoraussetzungen und die Digitalisierung mit Blick auf die Vorbereitung der sich wandelnden Arbeitswelt und der damit verbundenen Bereitstellung von Fach- und Führungskräften durch die Universität Kassel.

Stiftung Innovation in der Hochschullehre

Links zu den Teilprojekten

- Unterricht unter der Lupe
- Digitale Lehr-Lern-Labore
- Blended-learning-Konzepte in der sportpädagogischen Lehramtsausbildung
- Die virtuelle Baustelle (DiviBau)
- Digitale Ausstellungs- und Portfolioformate
- PEER: Podcasts in der Lehrer:innenbildung
- Virtual Reality und Mehrsprachigkeit
- onlinebasiertes Tutor_innenqualifizierungsprogramm
- Ko-Kreationskonzepte für die Entwicklung von interaktiven Lerninhalten
- Kollaboratives Arbeiten im digitalen Lehrkontext
- ELLI: Effektive Lehre mit Lerntools in der Informatik
- Quantitative Methoden für Lehramtsstudierende
- Digitale Kurztests in der Mathematik zur Förderung der Interaktion
- VR-Lernarragements zur Vorleseung 'Allgemeine Chemie'
- DigiMaX - digitale Vorbereitung aufs MathematikstaatseXamen
- szenariobasierte und kollaborative Lernarragements für die Fremdsprachenausbildung in Englisch
- Gesamtprojektkoordination
- Barrierefreiheit
- mobiler digitaler Studierendendesktop